

Recife, 22 de Março de 2021.

C.I Nº 08/2021 - SPCC / UPAE ARRUDA

À senhora,

Andreza Barkokebas

Assunto: Relatório impresso de FEVEREIRO do ano de 2021 da unidade Pública de Atendimento Especializado - UPAE Deputado Antônio Luiz Filho – UPAE ARRUDA.

Prezada Senhora,

Cumprimentando-o cordialmente, encaminhamos, em anexo, o relatório impresso de FEVEREIRO do ano de 2021 da unidade Pública de Atendimento Especializado - UPAE Deputado Antônio Luiz Filho – UPAE ARRUDA.

Colocamo-nos à disposição para maiores esclarecimentos.

Certo de vosso apoio rotineiro, agradecemos antecipadamente.

Atenciosamente,

Adriana Bezerra
Coordenação Geral
UPAE Deputado Antônio Luiz Filho

Adriana C. Bezerra
Coordenação Geral da UPAE – Arruda.

PREFEITURA DO RECIFE
SECRETARIA DE SAÚDE
DIRETORIA EXECUTIVA DE GESTÃO DO
TRABALHO E EDUCAÇÃO NA SAÚDE
Recibido em 24/03/2021 às 09:50

Nome: Angélica Matrícula: 229-6491

A SERMAC

Por competência.

Andreza Barkokebas
Secretaria Executiva de Gestão do Trabalho
e Educação na Saúde/SESAU
Matrícula nº 87.254-5

24/03/21

Andreza Barkokebas
Secretaria Executiva de Gestão do Trabalho
e Educação na Saúde/SESAU
Matrícula nº 87.254-5

RECEBIDA/SEAS

Dep. Nº 48/21
Data 25 / 03 / 21
Recebido por J. M. M. A.
Hora 12:35

A GGRS

II. Suporte Central (NGOSS)

Para análise e providências
em edificações

Aristides ~~de~~ ~~Almeida~~
Secretário Executivo de Regulação
Média e Alta Complexidade
Secretaria de Saúde
Mat. 785050 25/03/21

Prefeitura da Cidade do Recife
Secretaria de Saúde
Secretaria Executiva de Regulação em Saúde
Recebido em 20 / 03 / 21
Hora 10 : 50

Assinatura

Relatório Mensal

UPAE Deputado Antônio Luiz Filho



FEVEREIRO/2021

I Sumário

1. Introdução	3
1.1. Apresentação do Hospital de Câncer de Pernambuco.....	3
1.2. Unidade Pernambucana de Atenção Especializada do Recife (UPAE).....	4
2. Indicadores de Produção	5
2.1. Consultas médicas	7
2.1.1 Consultas Reguladas x Ofertadas	7
2.1.2- Consultas Executadas X Agendadas	8
2.2. Consultas não médicas	8
2.3. Sessões de Fisioterapia.....	8
2.3.1 Consultas não médicas X sessões de fisioterapia	9
3. Produção de Exames	10
4. Indicadores de Qualidade	12
5. Controle de origem dos pacientes	15
6. Limitações Diagnósticas/Terapêuticas.....	19
7. Reuniões/Ações/treinamentos	19
8. Análise de aproveitamento das vagas	20
9. Conclusão	21
ANEXOS	

Adriana Pereira
Coordenação Geral
UPAE Deputado Antônio Luiz Filho

1. Introdução

1.1 Apresentação do Hospital de Câncer de Pernambuco

O Hospital de Câncer de Pernambuco (Sociedade Pernambucana de Combate ao Câncer - SPCC) é uma instituição de saúde sem fins lucrativos, beneficente, filantrópica e de assistência social mantida pela Sociedade Pernambucana de Combate ao Câncer, fundada há 60 anos, reconhecida como Sociedade Civil de Utilidade Pública Federal pelo Decreto nº 67.087, de 20 de agosto de 1970.

O HCP é referência Norte e Nordeste atuando nas áreas de diagnóstico, tratamento, assistência, ensino e pesquisa em oncologia, sendo uma instituição de largos serviços prestados à população Pernambucana, tanto na capital como do interior do Estado, especificamente no segmento mais carente.

O Hospital de Câncer de Pernambuco atua para atingir todos os objetivos que lhes foram conferidos, com qualidade atestada dentro dos princípios da filantropia.

Possui, também, um Departamento de Ensino e Pesquisa que através da participação do Corpo Clínico do Hospital, discute casos e prepara trabalhos científicos a serem apresentados em Congressos e Seminários no âmbito nacional e internacional.

Além disso, gerencia no Sertão do Estado, a UPAE de Arcoverde - Dr. Áureo Howard Bradley, no agreste a UPAE Belo Jardim - Padre Assis Neves, o Hospital São Sebastião, em Caruarau e no Recife, o Hospital da Mulher do Recife – Dr^a Mercês Pontes Cunha, no bairro do Curado e a UPAE Arruda - Deputado Antônio Luiz Filho, no bairro do Arruda.

O Hospital de Câncer de Pernambuco atende cerca de 50% dos pacientes com problemas Oncológicos do Estado realizando a prevenção, o diagnóstico e o tratamento do Câncer, mensalmente realizamos cerca de:

- 40.000 consultas, procedimentos e diagnósticos;
- 700 cirurgias oncológicas;
- 8.800 sessões de Radioterapia;
- 2.300 tratamentos com Quimioterapia;
- 3.000 sessões de Fisioterapia;

Adriana Bezerra
Coordenadora de Ensino e Pesquisa
Hospital de Câncer de Pernambuco

1.2 Unidade Pública de Atendimento Especializado do Recife (UPAE)

A Secretaria Municipal de Saúde do Recife - SESAU celebrou Contrato de Gestão com a Sociedade Pernambucana de Combate ao Câncer, qualificada como Organização Social, para gerenciamento, operacionalização e execução de ações e serviços de saúde.

A Sociedade Pernambucana de Combate ao Câncer assumiu em 30 de junho de 2016 a Gerência da Unidade Pública de Atendimento Especializado Deputado Antônio Luiz Filho em Recife - PE, situada na rua professor José dos Anjos S/N, no bairro da Arruda, Recife; que tem por finalidade, promover assistência através da realização de consultas médicas e não médicas, exames ambulatoriais e apoio diagnóstico, visando contribuir com a resolutividade e integralidade no que tange a saúde de parte da população inserida no município do Recife. Os atendimentos dessa unidade serão de segunda a sexta-feira das 7h às 19h.

A UPAE Deputado Antônio Luiz Filho, é uma Unidade constituída por dois pavimentos ,térreo e primeiro andar. No pavimento térreo, encontra-se o setor ambulatorial, constituído pela recepção, setor de marcação junto à regulação municipal, por 13 consultórios, sala de coleta, sala de Estomaterapia, sala de entrega de resultado de exames, sala de triagem da Enfermagem, sala do Serviço social, CAF, sala de guarda de equipamentos, sala de roupa limpa e 03 WC, sendo 01 para portadores de necessidades especiais e Almoxarifado. O setor de diagnóstico, é constituído por quatro (04) salas de Ultrassonografia, uma (01) sala de Raios-X, uma (01) sala de imobilização, duas (02) salas de Exames para Endoscopia, e uma (01) sala para exame de Colonoscopia, uma (01) sala de preparo para exames de ergometria e ecocardiograma, três (03) salas de Ergometria, duas (02) salas de Ecocardiograma, uma (01) sala de estabilização da Ergometria e uma (01) sala de estabilização do setor de Endoscopia e Colonoscopia, Central de esterilização de material (CME), Centro de Fisioterapia e arquivo. No pavimento superior, encontra-se a área administrativa, constituída pelo SAME, sala da direção, sala da coordenação administrativa, sala de reunião, sala da Engenharia clínica, refeitório/copa e dois WC, sendo um feminino e outro masculino.

A meta pactuada por mês, para o primeiro ano de funcionamento dos atendimentos é de **2.850** atendimentos médicos (entre primeira consulta, interconsulta e consulta subsequente), **2.640** atendimentos não médicos e **440** sessões de fisioterapia.

A Unidade, conta com nove especialidades médicas, entre **Reumatologia, Endocrinologia, Cardiologia, Neurologia, Nefrologia, Psiquiatria, Urologia, Pneumologia e Ortopedia**; além

Adriana Bezerra
Coordenação Geral
UPAE Deputado Antônio Luiz Filho

dos serviços de apoio diagnóstico, como **Ergometria, Ecocardiograma, Raio-X, Ultrassonografia, Eletrocardiograma e Endoscopia Digestiva Colonoscopia.**

A Unidade oferece também, junto às outras categorias profissionais, o serviço de reabilitação motora com uma Equipe especializada em fisioterapia e terapia ocupacional; além dos serviços de Nutrição, Psicologia, Enfermagem, Farmácia e Serviço Social.

A UPA-E do ARRUDA, é a única Unidade de Saúde Municipal do Recife, que oferece o serviço de Estomaterapia, o qual vem ofertando **160** atendimentos/mês para realização de curativos especiais, com Enfermeiros especialistas na área.

2. Indicadores de Produção

A análise da produção está direcionada para cada especialidade desenvolvida na competência de fevereiro/2021, na UPAE- Arruda, de todas as consultas médicas e não médicas. Foi previsto no plano de trabalho para UPAE Arruda uma oferta mensal de **2.850** consultas médicas e **2.640** consultas de outros profissionais de nível superior e **440** sessões de fisioterapia.

Continuamos num cenário de pandemia com o acometimento da transmissão e contaminação pela Corona vírus – COVID19, infecção com síndrome respiratória aguda grave, onde por orientação da Organização Mundial de Saúde reiterado pelo Ministério da Saúde, Secretaria Estadual e Municipal de Saúde, a conduta de distanciamento social, sendo uma estratégia de grande eficácia na quebra de cadeia de transmissibilidade; mantendo os protocolos de segurança, baseados no Plano de Convivência com a COVID-19.

As marcações continuam sendo agendadas por hora marcada, seguindo o protocolo de 20 pacientes a cada 5 horas de atendimento; sendo agendados 4 pacientes a cada 1 hora. Os pacientes estão sendo informados dos agendamentos das consultas e/ou exames por meio de mensagens de texto ou ligação telefônica, via Central de Regulação. A UPAE também vem reforçando as ligações junto aos pacientes agendados, a fim de orientações quanto ao uso obrigatório de máscaras, proibição de crianças e o número de acompanhantes, durante as consultas e/ou exames.

Nesse mês de 2021 foram ofertadas **2.981** consultas médicas, **2.748** consultas de outros profissionais de nível superior, **684** sessões de fisioterapia e **2.152** exames de imagem, destes,

Adriana Bezerra
Coordenação Geral

UPAE Deputado Antônio Luiz Filho

240 exames de Ultrassonografia, **1.200** exames de raio-x, **364** exames de Ecocardiograma, **24** exames de colonoscopia, **120** exames de Endoscopia e **204** exames de Eletrocardiograma.

A UPAE ARRUDA vem seguindo o protocolo de segurança para o Covid-19 abaixo:

- Uso obrigatório de máscara N-95 por todos os colaboradores da unidade, com protocolo de troca da máscara a cada 10 dias, ou quando apresentar algum dano;
- Disponibilização de álcool a 70% líquido nos consultórios e setores administrativos;
- Para acesso do serviço, é obrigatório o uso de máscaras por pacientes e acompanhantes;
- Limitado o direito de 01 acompanhante para pacientes acima de 60 anos e /ou com mobilidade reduzida;
- Proibida a entrada de crianças (exceto se agendadas para exames de Raio-x);
- Realocação de ASG's para higienização exclusiva dos assentos dos consultórios e longarinas das recepções, durante o funcionamento da unidade;
- Disponibilização de álcool gel em todo interior da unidade;
- 100% dos consultórios com pias para garantia da lavagem das mãos;
- Nas sessões de fisioterapia só está sendo permitida a permanência de 2 pacientes por sessão no espaço, sem acompanhante(exceto nas situações que necessitam de ajuda do acompanhante para mobilidade do paciente).
- Aferição de temperatura em todos os usuários, na entrada da unidade;
- Implantação de Totem de álcool gel na entrada da unidade;
- Implantação de tapete sanitizante entrada da unidade;

Adriana Bezerra
Coordenação Geral
UPAE Deputado Antônio Luiz Filho

2.1 Consultas médicas

Foram disponibilizadas para o mês de fevereiro/2021, **2.981** consultas médicas, das quais foram agendadas **1.344 de 1ª vez** e **1.392 de retorno** (Via SISREG), o que representa **91,78%** de aproveitamento da oferta disponibilizada. Foram executadas **1.921** consultas médicas, sendo **868 de 1ª vez** e **1.053 de retorno**. No mês de fevereiro/21 tivemos uma **Perda primária (P.P)** de **245** consultas médicas, o que representa **8,22% de Perda primária**. A taxa de absenteísmo para **consulta médicas nesse mês** foi **29,78%**, considerando **815 faltosos**.

Considerando **263 interconsultas** agendadas, tivemos um **índice de retorno** de consultas médicas de **0,9** conforme mostra o quadro abaixo:

Consultas Médicas									
Mês	Contrato	Ofertado	Regulado	Realizado	P.P.	% P.P.	Absenteísmo	% Absenteísmo	Índice de Retorno
1ª Vez	2.850	1.490	1.344	868	146	9,80%	476	35,41%	0,9
Retorno		1.491	1.392	1.053	99	6,64%	339	24,35%	
Interconsulta			263						
fev/21		2.981	2.736	1.921	245	8,22%	815	29,78%	

2.1.1 Consultas Reguladas x Ofertadas

Segue abaixo a planilha de comparação e em seguida a análise entre as consultas médicas: Meta de Consultas Reguladas x Ofertadas, Consultas Executadas x Agendadas.

Percentual Alcance	
Reguladas x Ofertadas	Executadas x Reguladas
91,78%	70,21%

Adriana Bezerra
Coordenação Gerat
UPAE Deputado Antônio Luiz Filho

2.1.2 Consultas Executadas x Reguladas

Nesta análise iremos verificar o percentual entre as consultas médicas executadas com as consultas reguladas.

Das **2.736** consultas médicas reguladas, **1.344** foram consultas de **1ª vez** e **1.392** consultas de **retorno**; sendo executadas **1.921** consultas médicas.

2.2 Consultas Não Médicas

Consultas Outros Profissionais de Saúde								
Mês	Contrato	Ofertado	Regulado	Realizado	P.P.	% P.P.	Absenteísmo	% Absenteísmo
fev/21	2.640	2.748	441	1.175			0	0,00%

Nesta análise, deve ser considerado que as consultas de Enfermagem, Serviço social e Farmácia, estão inseridos no total de consultas executadas e ofertadas, sendo das **1.175** consultas executadas, **68** consultas de Enfermagem, **12** consultas de Farmácia e **653** consultas do Serviço Social e das **2.748** consultas ofertadas, **720** consultas de enfermagem, **640** consultas de serviço social e **480** consultas de farmácia, as quais **não são reguladas** pelo SISREG.

2.3 Sessões de Fisioterapia

No mês de fevereiro/21 foram desligados **14** pacientes do serviço de fisioterapia por alta e/ou por motivo de três faltas consecutivas. Foram realizadas **16** consultas de **1ª vez** e **505** consultas de retornos (sessões). A equipe de fisioterapia da UPA-E agendou **684** sessões de fisioterapia (**agenda local**), sendo executadas **505** sessões, o que representa uma taxa de **absenteísmo de 26,16%**.

Adriana Bezerra
Coordenação Geral
UPAE Deputado Antônio Luiz Filho

Sessões de Fisioterapia								
Mês	Contrato	Ofertado	Regulado	Realizado	P.P.	% P.P.	Absenteísmo	% Absenteísmo
fev/21	440	684	684	505			179	26,16%

2.3.1 Consultas não médicas e Sessões de Fisioterapia

Foram disponibilizadas **2.748** consultas de outros profissionais de nível superior no mês de fevereiro/2021, sendo executadas **1.175** consultas não médicas. Foram ofertadas **684** sessões de fisioterapia e executadas **505** sessões; **considerando que as sessões de fisioterapia seguem uma agenda local de marcação, na qual a medida que o paciente recebe alta ou abandona o tratamento, abre-se vagas novas no mês em curso, tivemos uma taxa de absenteísmo de 26,16%**. As consultas disponibilizadas foram distribuídas entre os profissionais de Serviço Social, Enfermagem, Nutrição, Psicologia, Fisioterapia, Terapia Ocupacional e farmácia. A Unidade conta com 03 Enfermeiros Assistenciais com CH de 8h/dia, as quais realizaram **68** consultas de Enfermagem. O serviço social, conta com 02 Assistentes sociais, com CH de 6h, sendo uma pela manhã e outra no turno da tarde, as quais realizaram **653** atendimentos. O serviço de nutrição conta com 01 nutricionista, no turno da manhã, com CH de 6h, com agendas reguladas, via SISREG, a qual no mês de fevereiro/21 realizou **120** atendimentos. O serviço de nutrição também realiza atividades educativas, em sala de espera, 1 vezes/semana. Contamos com 01 terapeuta ocupacional, no turno da manhã, com CH de 6h, a qual realizou **124** atendimentos. O serviço de Psicologia é formado por 02 Psicólogas com CH de 6h cada uma, as quais no mês de fevereiro/21 realizaram **117** atendimentos. Quanto ao atendimento de fisioterapia e sessões de fisioterapia, foram realizadas **16** consultas e **505** sessões de fisioterapia motora.

Considerando que o serviço de Estomaterapia não está previsto em contrato, contamos hoje, com 01 Enfermeira estomaterapeuta, no turno da manhã; a qual **ofertou 3 vagas de 1ª vez, nesse mês de fevereiro**, sendo realizados **101** atendimentos no serviço de estomaterapia.

Adriana Ferreira
Coordenadora Geral
UPAE Deputado Antônio Luiz Filho



O Serviço de Imobilização de gesso encontra-se bloqueado no SISREGUE, visto que solicitamos reavaliação da SESAU quanto a necessidade deste serviço, na UPA-E ARRUDA, uma vez que não condiz com o perfil dos pacientes regulados para o ambulatório de ortopedia da unidade; aguardando um posicionamento da SESAU quanto ao perfil deste serviço; a fim de avaliação de novo fluxo.

3. Produção de exames

No mês de fevereiro/2021 foram realizados **7.765 exames de apoio diagnóstico**, destes, **6.010** foram exames laboratoriais, **188** exames de Ultrassonografia, destes, **29** com Doppler, **239** exames de Ecocardiograma, **57** Endoscopias digestivas, **10** exames de colonoscopias, **1.022** exames de raio-x e **239** exames de Ecocardiograma; com uma **taxa de absenteísmo de 0%** e **uma Perda primária (PP) de 649** vagas, que corresponde a **30,16% em exames de imagem**. Nesse mês não ofertamos exames de Teste ergométrico, devido a rescisão contratual da médica e aguardando seleção para substituição. Nesta análise, deve ser considerado que os exames de **ECG não são regulados**, porém estão na oferta e na execução dos exames. Em anexo, segue a produção do Posto de Coleta, referente ao mês de fevereiro /2021 bem como a agenda de ofertas de exames.

Adriana Bezerra
Coordenação Geral
UPAE Deputado Antônio Luiz Filho

	Exames Ofertados	Exames Regulados	Exames Executados	Perda Primária (%)	Absenteísmo (%)
Ecocardiograma	364	364	239	0	34,34%
Eletrocardiograma	204	Demanda do ambulatório da cardiologia da UPAE	181	0%	0%
Ultrassonografia	240	189	188	21,25%	0,52%
Ergometria	0	0	0	0%	0%
Raio-X	1.200	806	1.022	32,83%	0%
Endoscopia	120	120	57	0%	52,5%
Colonoscopia	24	24	10	0%	58,3%

Exames							
Mês	Ofertado	Regulado	Realizado	P.P.	% P.P.	Absenteísmo	% Absenteísmo
fev/21	2.152	1.503	1.698	649	30,16%	0	0,00%

Adriana Bezerra
Coordenadora Geral
UPAE Deputado Antônio Luiz Filho

4. Indicadores de qualidade

Utilizando como instrumento, o questionário da pesquisa de satisfação, no período de **01/02/2021 à 26/02/2021** e com a participação de **914 usuários**, sendo **196 não identificadas** e **718 identificadas**. Considerando que o número total de atendimentos na unidade foi de **5.837** e que a meta contratual de pesquisas de satisfação é de 10% do total de atendimentos no mês; foi atingida a meta, uma vez que é de **584** pesquisas.

A coleta da pesquisa de satisfação dos nossos usuários vem sendo coletada por todos os profissionais da unidade, desde o acolhimento até a saída após as consultas e exames. A partir do mês de abril/18, os dados são consolidados por uma colaboradora responsável pelas pesquisas de satisfação na Unidade, e avaliados uma vez por mês, em reunião colegiada, com data pré-estabelecida, junto ao grupo gestor da Unidade. Quando identificada queixa, elogio ou sugestão, a pesquisa é encaminhada para o gestor responsável pelo seguimento profissional em questão, e o mesmo tem um prazo de 24h para encaminhar a resposta junto à colaboradora responsável; e esta de responder ao usuário, se identificado. Após seguimento desse fluxo, as pesquisas são arquivadas na própria unidade.

Segue abaixo, resultados coletados

Adriana Bezerra
Coordenadora Gerat
UPAE Deputado Antônio Luiz Filho

PESQUISA DE SATISFAÇÃO – NÃO IDENTIFICADAS											TOTAL DE PESQUISAS REALIZADAS	196
APLICADA ENTRE 01/02/2021 À 28/02/2021 - COMPETÊNCIA FEVEREIRO	PÉSSIMO	%	RUIM	%	BOM	%	ÓTIMO	%	EXCELENTE	%	TOTAL RESPONDIDO	
1. O que você achou dos serviços que a UPA E oferece?	0	0	1	1	53	27	74	38	52	27	180	
2. Como você classifica o acesso à UPA E?	0	0	3	2	62	32	68	35	45	23	178	
3. Quanto a facilidade de acesso ao atendimento, você considera que foi?	1	1	1	1	57	29	73	37	47	24	179	
4. Como você avalia o tempo de espera para o atendimento realizado pela recepção?	2	1	5	3	56	29	71	36	45	23	179	
5. Como você avalia o tempo de espera para o atendimento médico realizado?	2	1	9	5	56	29	66	34	47	24	180	
6. Qual a sua opinião sobre a forma que você foi atendido?	0	0	1	1	52	27	79	40	47	24	179	
7. Como você avalia o atendimento médico?	0	0	1	1	46	23	81	41	41	21	169	
8. Quanto às orientações e explicações dadas pelo profissional que realizou seu atendimento, você avalia como?	0	0	2	1	47	24	81	41	49	25	130	
9. Qual a sua satisfação com o agendamento de sua consulta ou exame?	4	2	12	6	49	25	65	33	48	24	130	
10. Após a conclusão do atendimento que você teve na UPA E, como você avalia seu grau de satisfação?	1	1	1	1	50	26	78	40	46	23	130	

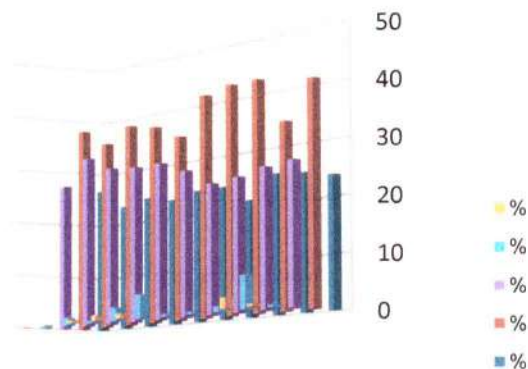
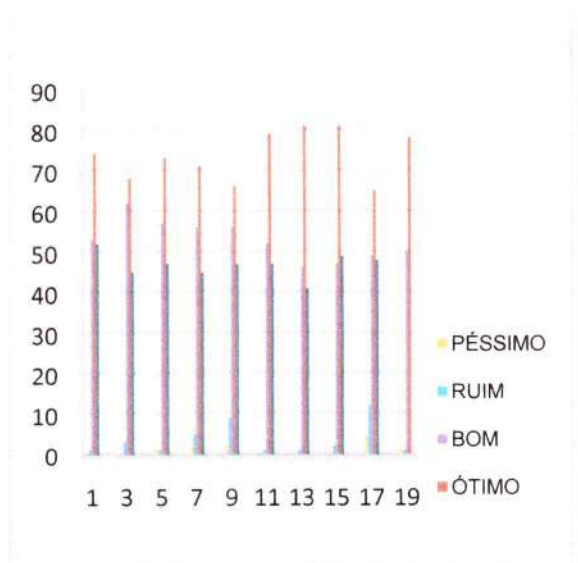

Adriana Bezerra
Coordenação Geral
UPAE Deputado Antônio Luiz Filho

PESQUISA DE SATISFAÇÃO – IDENTIFICADAS										TOTAL DE PESQUISAS REALIZADAS	718
APLICADA ENTRE 01/02/2021 À 28/02/2021 - COMPETÊNCIA FEVEREIRO										TOTAL RESPONDIDO	
	PÉSSIMO	%	RUIM	%	BOM	%	ÓTIMO	%	EXCELENTE	%	
1. O que você achou dos serviços que a UPA E oferece?	0	0	3	0	193	27	238	33	260	36	694
2. Como você classifica o acesso à UPA E?	1	0	18	3	235	33	229	32	208	29	691
3. Quanto a facilidade de acesso ao atendimento, você considera que foi?	1	0	5	1	235	33	244	34	209	29	694
4. Como você avalia o tempo de espera para o atendimento realizado pela recepção?	0	0	9	1	258	36	240	33	190	26	697
5. Como você avalia o tempo de espera para o atendimento médico realizado?	2	0	22	3	235	33	224	31	214	30	697
6. Qual a sua opinião sobre a forma que você foi atendido?	1	0	3	0	191	27	237	33	265	37	697
7. Como você avalia o atendimento médico?	1	0	3	0	184	26	217	30	290	40	695
8. Quanto às orientações e explicações dadas pelo profissional que realizou seu atendimento, você avalia como?	0	0	4	1	206	29	221	31	270	38	431
9. Qual a sua satisfação com o agendamento de sua consulta ou exame?	13	2	38	5	246	34	214	30	188	26	511
10. Após a conclusão do atendimento que você teve na UPA E, como você avalia seu grau de satisfação?	0	0	4	1	202	28	233	32	242	34	439

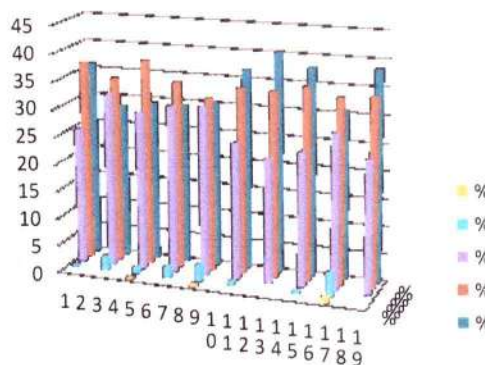
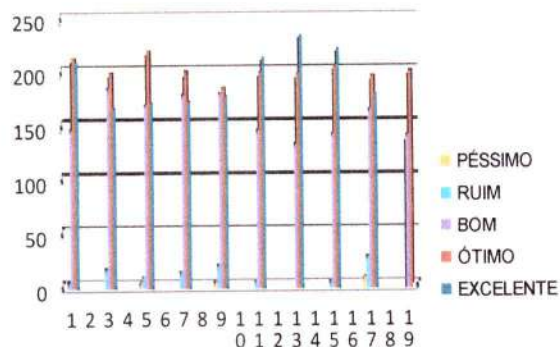

Adriana Bezerra
Coordenadora Geral
UPAE Deputado Antônio Luiz Filho

5. Controle de origem dos pacientes

O levantamento da origem dos usuários assistidos na UPAE Arruda vem utilizando os relatórios do SISREG para coleta das informações, porém, esse instrumento, não consegue identificar a origem do paciente por Distrito Sanitário.

DS I	SANTO ANTONIO	US 166 POLICLINICA CENTRO	31
		US 123 CS PROF CESAR MONTEZUMA	1
	SANTO AMARO	US 243 PSF SANTO AMARO II	26
		US 306 CAPS AD PROF LUIZ CERQUEIRA	1
		US 242 PSF SANTO AMARO I SITIO DO CEU	8
		US 348 CAPS BOA VISTA	5
		US 101 POLICLINICA PROF WALDEMAR DE OLIVEIRA	2
		US 275 CEREST RECIFE	
	BOA VISTA	US 404 PSF SANTO AMARO III	13
		US 232 PSF ILHA SANTA TEREZINHA	17
	CABANGA	US 160 POLICLINICA GOUVEIA DE BARROS	68
		US 131 DISTRITO SANITARIO I RECIFE	
	BAIRRO DO RECIFE	US 334 PSF CABANGA	16
		US 278 PSF NOSSA SRA DO PILAR BAIRRO DO RECIFE	8
ILHA DE JOANA BEZERRA	US 285 PSF SAO JOSE DO COQUE	9	
	US 218 PSF COQUE	23	
COELHOS	US 240 PSF COELHOS I	14	
	US 241 PSF COELHOS II	28	
		270	

DSII	DOIS UNIDOS	US 222 PSF CORREGO DO CURIO	5
		US 328 PSF ALTO DO MARACANA	25
		US 327 PSF CLUBE DOS DELEGADOS	9
		US 339 PSF ALTO DO CAPITAO	10
		US 273 PSF BIANOR TEODOSIO	14
	PORTO DA MADEIRA	US 179 PSF ALTO DO CEU	19
	BOMBA DO HEMETERIO	US 138 PSF DR LUIZ WILSON	22
		US 401 USF UPINHA 24H GOVERNADOR EDUARDO CAMPOS	13
	CAMPO GRANDE	US 221 PSF ILHA DE JOANEIRO	24
		US 262 PSF JOSE SEVERIANO DA SILVA	13
	PONTO DE PARADA	US 309 PSF PONTO DE PARADA	24
	AGUA FRIA	US 274 PSF TIA REGINA	35
		US 302 PSF BYRON SARINHO	22
		US 376 POLICLINICA SALOMAO KELNER	66
	BEBERIBE	US 155 CS PROF MONTEIRO DE MORAIS	23
		US 291 PSF ALTO DOS COQUEIROS CORREGO DA JAQUEIRA	8
	LINHA DO TIRO	US 120 CS MARIO MONTEIRO MELO	40
		US 395 USF UPINHA 24H DR FERNANDA WANDERLEY	21
		US 244 PSF PROF ANTONIO FRANCISCO AREIAS	21
	ARRUDA	US 443 UNIDADE PUBLICA DE ATEND ESPECIALIZADO UPAE ARRUDA	2.432
	ENCRUZILHADA	US 132 DISTRITO SANITARIO II RECIFE	
	TORREÃO	US 263 CAPS JOSE CARLOS SOUTO	
	CAMPINA DO BARRETO	US 226 PSF CHAO DE ESTRELAS	32
US 286 PSF IRMA TEREZINHA		15	
US 169 POLICLINICA AMAURY COUTINHO		3	
ALTO SANTA TEREZINHA	US 276 PSF ALTO DO PASCOAL	30	
		2926	

DSIII	TAMARINEIRA	US 162 POLICLINICA ALBERT SABIN	148
		US 319 CAPS ESPACO AZUL	1
		US 318 CAPS CPTRA CENTRO DE PREV TART E REAB DE ALCOOLISMO	
		US 277 CAPS ESPERANCA	
	ROSARINHO	US 335 CAPS AD ESTACAO VICENTE ARAUJO	2
	CASA AMARELA	US 109 CS FRANCISCO PIGNATARI	50
		US 183 PSF SITIO DOS MACACOS	7
		US 133 DISTRITO SANITARIO III RECIFE	
		US 139 DISTRITO SANITARIO VII RECIFE	
		US 167 MATERNIDADE PROF BARROS LIMA	
		US 394 USF UPINHA 24H DR MOACYR ANDRE GOMES	20
		US 103 CS PROF MARIO RAMOS	3
	ALTO DO MANDU	US 171 CS JOAQUIM COSTA CARVALHO	27
	POCO DA PANELA	US 182 PSF POCO DA PANELA	16
		US 249 PSF SANTANA	2
	SITIO DOS PINTOS	US 258 PSF SITIO DOS PINTOS	7
		US 260 PSF CORREGO DA FORTUNA	12
US 259 PSF SITIO SAO BRAZ		19	
ESPINHEIRO	US 336 PSF UNIAO DAS VILAS	7	
		321	

DS IV	PRADO	US 161 CS PROF ROMERO MARQUES	15
	VARZEA	US 248 PSF BARREIRAS	3
		US 378 PSF JARDIM TERESOPOLIS	1
		US 247 PSF ROSA SELVAGEM	5
		US 331 PSF PROF AMAURY DE MEDEIROS	6
		US 254 PSF BRASILIT	10
		US 255 PSF CAMPO DO BANCO	11
		US 295 PSF COSME E DAMIAO	8
	MADALENA	US 128 POLICLINICA LESSA DE ANDRADE	41
		US 280 PSF SITIO CARDOSO	7
	TORRE	US 442 USF UPINHA DIA SANTA LUZIA EMOCY KRAUSE	30
		US 307 PSF EMOCY KRAUSE	
	TORRÕES	US 106 CS PROF JOAQUIM CAVALCANTE	14
		US 236 PSF RODA DE FOGO MACAE	10
		US 233 PSF VIETNA	11
		US 235 PSF RODA DE FOGO DOS SINOS	1
		US 234 PSF RODA DE FOGO COSIROF	14
	ENGENHO DO MEIO	US 252 PSF ENGENHO DO MEIO	11
	ILHA DO RETIRO	US 224 PSF CARANGUEIJO	1
	CORDEIRO	US 149 CS OLINTO OLIVEIRA	18
US 134 DISTRITO SANITARIO IV RECIFE			
US 237 PSF SITIO DAS PALMEIRAS		6	
US 349 PSF CASARAO DO CORDEIRO		2	
IPUTINGA	US 184 PSF VILA UNIAO	19	
	US 112 CS DR JOSE DUSTAN CARVALHO SOARES	33	
	US 225 PSF SKYLAB II	12	
ZUMBI	US 320 CAPS CENTRO EULAMPIO CORDEIRO DE RECUPERACAO HUMANA	1	
		290	

Adriana Bezerra
Coordenação Geral
UPAE Deputado Antônio Luiz Filho

DS V	AREIAS	US 186 PSF JARDIM UCHOA	7
		US 177 PSF CHICO MENDES	6
		US 294 PSF VILA TAMANDARE BEIRINHA	7
	MANGUEIRA	US 266 PSF MANGUEIRA II	3
	BARRO	US 341 PSF PROF FERNANDO FIGUEIRA	17
		US 117 CS GASPAR REGUEIRA COSTA	32
	JARDIM SÃO PAULO	US 150 CS FERNANDES FIGUEIRA	13
		US 245 PSF PLANETA DOS MACACOS II	7
		US 338 PSF ODONTOLOGA MARINA GUEIROS	6
		US 345 PSF PLANETA DOS MACACOS I	9
	ESTANCIA	US 111 HOSPITAL EDUARDO CAMPOS DA PESSOA IDOSA DO RECIFE	39
		US 238 PSF IRAQUE	7
	SAN MARTIN	US 265 PSF MANGUEIRA I	21
		US 301 PSF BONGI BOA IDEIA	5
		US 300 PSF DR GERALDO BARRETO CAMPELO SAN MARTIN	8
	AFOGADOS	US 284 PSF VILA SAO MIGUEL MARRON GLACE	13
		US 303 CAPS AD ESPACO TRAVESSIA RENE RIBEIRO	3
		US 135 DISTRITO SANITARIO V	
		US 159 POLICLINICA AGAMENON MAGALHAES	48
	BONGI	US 323 PSF MUSTARDINHA	17
US 393 USF UPINHA DIA BONGI NOVO PRADO		8	
BRASILIT	US 337 PSF SÍTIO WANDERLEY	9	
TOTO	US 142 CS BIDU KRAUSE	31	
JIQUIA	US 399 USF UPINHA DIA NOVO JIQUIA		
	US 344 PSF JIQUIA I E II	7	
COQUEIRAL	US 239 PSF COQUEIRAL I E II	10	
		333	

DS VI	PINA	US 119 CS PROF JOSE CARNEIRO LEAO	35
		US 297 PSF DO PINA	21
	IMBIRIBEIRA	US 126 CS VER ROMILDO GOMES	30
		US 173 PSF DANCING DAYS	9
		US 187 PSF ILHA DE DEUS	8
		US 310 CAPS AD PROF JOSE LUCENA	1
		US 296 PSF COQUEIRAL IMBIRIBEIRA	11
		US 174 PSF SÍTIO GRANDE	11
		US 268 PSF CAFESOPOLIS	9
	BOA VIAGEM	US 148 CS DOM MIGUEL DE LIMA VALVERDE	14
		US 269 PSF BEIRA DO RIO COMUNIDADE BOA VIAGEM	15
		US 326 PSF JADER DE ANDRADE COMUNIDADE ENTRA APULSO	9
		US 137 CS DR DJAIR BRINDEIRO	7
	BRASILIA TEIMOSA	US 342 PSF DJALMA HOLANDA CAVALCANTE	18
		US 316 PSF BERNARD VAN LEER	26
	IPSEP	US 136 DISTRITO SANITARIO VI RECIFE	
		US 304 CAPS DAVID CAPISTRANO	
		US 292 PSF VILA DO IPSEP	22
			246

Adriana Bezerra
Coordenadora Geral
UPAE Deputado Antônio Luiz Filho

DS VII	VASCO DA GAMA	US 144 POLICLINICA CLEMENTINO FRAGA	12
		US 152 CS INA ROSA BORGES	64
		US 261 PSF ALTO DO EUCALIPTO	25
	NOVA DESCOBERTA	US 175 PSF DR DIOGENES CAVALCANTI	6
		US 350 PSF CORREGO DO EUCALIPTO	19
	MACAXEIRA	US 305 PSF DA MACAXEIRA	21
		US 216 PSF APIPUCOS	7
	GUABIRABA	US 257 PSF GILBERTO FREIRE	3
		US 231 PSF CORREGO DA BICA	19
	BREJO DE BEBERIBE	US 121 CS PROF BRUNO MAIA	23
		US 283 PSF VILA BOA VISTA	10
	CORREGO DO JENIPAPO	US 228 USF UPINHA DIA DES JOSE MANOEL DE FREITAS UR 4UR 5	13
		US 352 USF UPINHA 24H DR HELIO MENDONCA COR DO JENIPAPO	23
	MORRO DA CONCEIÇÃO	US 288 PSF MORRO DA CONCEICAO	7
	ALTO JOSE DO PINHO	US 287 PSF ALTO JOSE DO PINHO	12
	ALTO JOSE BONIFACIO	US 251 PSF DA GUABIRABA	13
		US 403 USF UPINHA DIA CHIE	7
		US 397 USF UPINHA DIA CORREGO DO EUCLIDES	53
		US 324 PSF ALTO JOSE BONIFACIO	24
BREJO DE BEBERIBE	US 400 USF UPINHA DIA DOM HELDER	19	
	US 272 PSF SANTA TEREZA	8	
PASSARINHO	US 256 PSF PASSARINHO BAIXO	5	
	US 279 PSF PASSARINHO ALTO		
MANGABEIRA	US 290 PSF DA MANGABEIRA	7	
		400	

DS VIII	IBURA	US 311 PSF AGUA VIVA	9	
		US 347 PSF PARQUE DO MILAGRE	2	
		US 317 PSF ALTO DA BELA VISTA	8	
		US 153 POLICLINICA E MATERNIDADE ARNALDO MARQUES	3	
		US 373 PSF CIDADE OPERARIA	7	
		US 313 PSF TRES CARNEIROS DE BAIXO ZUMBI DO PACHECO	16	
		US 314 PSF RIO DA PRATA	4	
		US 154 UPINHA DO RIO DA PRATA	15	
		US 312 PSF VILA DO SESI	11	
		US 351 PSF PAZ E AMOR	5	
		US 281 PSF VILA DOS MILAGRES	5	
		COAHB	US 172 PSF TRES CARNEIROS	18
			US 229 PSF UR 10	24
	US 282 PSF VILA DAS AEROMOCAS		7	
	US 250 PSF UR12 UR5 3 ETAPA		9	
	US 104 CS SEBASTIAO IVO RABELO		17	
	US 140 DISTRITO SANITARIO VIII RECIFE			
	US 315 PSF UR 3		10	
	US 270 PSF MONTE VERDE		5	
	US 289 PSF JOSUE DE CASTRO		20	
	US 267 PSF UR 2		18	
	US 230 PSF LAGOA ENCANTADA		8	
	JORDAO	US 113 CS DR ARISTARCO AZEVEDO	4	
		US 346 PSF ALTO DA JAQUEIRA	6	
		US 299 PSF JORDAO BAIXO	6	
		US 298 PSF JORDAO ALTO	16	
			253	

Adriana Brito
Coordenadora Geral
UPAE Deputado Antônio Luiz Filho

US 158 PAM CEASA	10
SECRETARIA MUNICIPAL DE SAUDE DE IGARASSU	
SECRETARIA DE SAUDE DE ITAPISSUMA	
SECRETARIA DE SAUDE DE SÃO LOURENÇO DA MATA	2
COLONIA PENAL FEMININA DO RECIFE	
PRESIDIO JUIZ ANTONIO LUIZ LINS DE BARROS	3
PRESIDIO ASP MARCELO FRANCISCO ARAUJO	2
PRESIDIO FREI DAMIAO DE BOZZANO	1
SMS ILHA DE ITAMARACA	
US 181 CENTRAL DE REGULACAO REGIONAL DO RECIFE	9
US 444 HOSPITAL DA MULHER DO RECIFE DRA MERCES PONTES CUNHA	62
SECRETARIA MUNICIPAL DE SAUDE DE CAMARAGIBE	
SECRETARIA DE SAUDE DA VITORIA DE SANTO ANTAO	
SECRETARIA DE SAUDE DO PAULISTA	
	89
TOTAL DOS ENCAMINHAMENTOS	5.128

6. Limitações diagnósticas / terapêuticas

No mês de fevereiro/2021, continuamos com pendência relacionada a diagnóstico, tais como o serviço de Espirometria, devido ao não recebimento do espirômetro, o que vem dificultando o diagnóstico junto às consultas com o pneumologista da UPA-E, haja vista o intervalo de tempo para o retorno do paciente com o resultado do exame de espirometria e conseqüentemente, tratamento.

7. Reuniões /Ações / Treinamentos

- ✓ Realizada reunião mensal da Comissão de revisão de prontuário e óbito no dia **25/02/2021**;
- ✓ Realizada reunião mensal da CIPA no dia **25/02/2021**;
- ✓ Realizada reunião mensal da Comissão de farmácia e terapêutica no dia **15/02/2021**;
- ✓ Realizada reunião mensal da Comissão de Controle de Infecção Hospitalar (CCIH), no dia **16/02/2021**;

Adriana Bezerra
Coordenadora Geral
UPAE Deputado Antônio Luiz Filho

8. Análise do aproveitamento das vagas ofertadas:

- No mês de fevereiro/21 foram ofertadas **192** vagas para consulta em **Pneumologia**, sendo agendadas apenas **135** consultas, destas **87 de 1ª vez e 48 de retorno**, o que caracteriza um aproveitamento de apenas **70,3%** das vagas ofertadas;
- No mês de fevereiro/21 foram ofertadas **483** vagas para consulta em **Endocrinologia**, sendo agendadas, **504** consultas, destas **208 de 1ª vez e 296 de retorno**, o que caracteriza um aproveitamento de **104,3%** das vagas ofertadas; sendo agendado mais do que a oferta disponibilizada;
- No mês de fevereiro/21 foram ofertadas **440** vagas para consulta em **Cardiologia**, sendo agendadas apenas **276** consultas, destas **180 de 1ª vez e 96 de retorno**, o que caracteriza um aproveitamento de apenas **62,72%** das vagas ofertadas;
- No mês de fevereiro/21 foram ofertadas **288** vagas para consulta em **Urologia**, na UPA-E ARRUDA, porém foram agendadas **200** consultas, sendo **126 de 1ª vez e 74 de retorno**, o que caracteriza um aproveitamento de apenas **69%** das vagas ofertadas;
- No mês de fevereiro/21 foram ofertadas **253** vagas para consulta em **Psiquiatria**, sendo agendadas, **266** consultas, destas **125 de 1ª vez e 141 de retorno**, o que caracteriza um aproveitamento de **105%** das vagas ofertadas; sendo agendado mais do que a oferta disponibilizada;
- No mês de fevereiro/21 foram ofertadas **253** vagas para consulta em **Neurologia**, sendo agendadas, **268** consultas, destas **114 de 1ª vez e 154 de retorno**, o que caracteriza um aproveitamento de **106%** das vagas ofertadas; sendo agendado mais do que a oferta disponibilizada;
- No mês de fevereiro/21 foram ofertadas **240** vagas para exame em **Ultrassonografia**, na UPA-E ARRUDA, porém só foram agendados **189** exames, o que caracteriza um aproveitamento de apenas, **78,8%** das vagas ofertadas;
- No mês de fevereiro/21 foram ofertadas **1.200** vagas para exame em **Raios -x**, na UPA-E ARRUDA, porém só foram agendados **806** exames, o que caracteriza um aproveitamento de apenas **67,16%** das vagas ofertadas;

Adriana Bezerra
Coordenação Geral
UPAE Deputado Antônio Luiz Filho

9. Conclusão

A UPAE- Arruda vem procurando cumprir com o pactuado junto a SESAU/ Recife, no que tange metas, organização, padronização dos nossos serviços ofertados, sempre visando o bem-estar dos usuários que aqui freqüentam. A gestão da UPA-E Arruda pretende manter estreitamento dos vínculos junto à Regulação Municipal e Atenção à Saúde, a fim de que possamos minimizar e solucionar todas as dificuldades que possam vir a surgir, nas marcações de retorno dos nossos usuários; evitando com isso aumento do absenteísmo

A gestão da unidade vem buscando junto à Secretaria executiva de Atenção à Saúde e Secretaria executiva de regulação em saúde da PCR, estratégias para garantir que os munícipes de Recife, tenham acesso aos serviços da UPA-E ARRUDA , garantindo o fluxo junto ao SISREG e toda a linha de cuidado, de forma resolutiva e humanizada.

No mês de fevereiro/21, foram agendados **2.736** pacientes para **consultas médicas**, sendo **1.344** de 1ª vez e **1.392** de retorno e foram executadas **1.921** **consultas médicas**, sendo **868** de 1ª vez e **1.053** de retorno, representando um **absenteísmo total de 29,78% em consultas médicas e uma a perda primária (PP) para consultas médicas de 8,22%.**

Quanto aos **exames de imagem**, foram agendados **1.503** exames pela regulação municipal (incluindo raios-X), via SISREG, e executados **1.698** exames; o que caracteriza um **absenteísmo negativo, uma vez que foram executados mais exames do que a oferta nesse mês de fevereiro** e uma Perda Primária (PP) de **30%**; haja vista que foram ofertadas pela UPA-E um total de **2.152** vagas para exames por imagem.

Os exames de eletrocardiograma, como não são agendados via Regulação, visto que estão associados às consultas ambulatoriais de cardiologia, não estão inseridos no número de exames agendados.

Quanto às sessões de fisioterapia, foram agendadas pela Equipe de **fisioterapia** **684** sessões e executadas **505** sessões, o que representa uma taxa de **absenteísmo de 26,16%.**

Considerando **263 interconsultas médicas** agendadas, tivemos um **índice de retorno** para consultas médicas de **0,9** no mês de fevereiro/21.

Adriana Bezerra
Coordenadora Geral
UPAE Deputado Antônio Luiz Filho



No que tange o serviço em ortopedia da UPA-E ARRUDA, vale ressaltar que foi proposto o **serviço de imobilização**; porém o perfil dos pacientes regulados **não condiz** com a necessidade desse serviço; ficando ocioso e oneroso; haja vista que a média/mês de pacientes regulados por ortopedista, para retirada de imobilização é menos de 01 paciente/mês; desta forma, deve ser **considerada reavaliação da necessidade deste serviço, dentro da UPA-E ARRUDA.**



Adriana Bezerra
Coordenação Geral
UPAE Deputado Antônio Luiz Filho

Recife, 15 de março de 2021

Adriana Cavalcanti Bezerra
Coordenação Geral - UPAE Arruda

Anexos

- **Agenda médica e não médica**
 - Agenda médica – UPAE
 - Agenda exames- UPAE
- **BID**
 - Total de consultas
 - Exames realizados
 - Consultas não médicas
- **Planilha anexa**
 - Exames
 - Consultas Médicas
 - Consultas Não Médicas
- **Relatório mensal da Engenharia Clínica**
- **Atas e Relatórios**
 - Atas de reuniões
 - Ata de treinamentos
 - Planilha de fotos



Competência - FEVEREIRO/2021

EXAMES	EM EXECUÇÃO		JUSTIFICATIVA *
	SIM	NÃO	
Patologia Clínica (Posto de Coleta)	X		
Bioquímica	X		
Hematologia	X		
Urianálise	X		
Parasitológico	X		
Imunologia	X		
Bacteriologia	X		
Outros	X		
Biópsia Endoscópica	X		
Biópsia Colonoscopia	X		
ECG	X		
Ecocardiografia com Doppler	X		
Teste Ergométrico		X	
Colonoscopia	X		
Endoscopia Digestiva Alta	X		
Radiologia Simples	X		
Ultrassonografia Geral	X		
Espirometria		X	AGUARDANDO ENTREGA DO EQUIPAMENTO/ PCR

CONSULTAS NÃO MÉDICAS	EM EXECUÇÃO		JUSTIFICATIVA *
	SIM	NÃO	
Nutrição	X		
Psicologia	X		
Fisioterapia	X		
Estomaterapeuta	X		
Terapia ocupacional	X		
Enfermagem	X		
Serviço Social	X		
Farmácia	X		

SESSÕES DE FISIOTERAPIA	EM EXECUÇÃO		JUSTIFICATIVA *
	SIM	NÃO	
	X		

CONSULTAS MÉDICAS	EM EXECUÇÃO		JUSTIFICATIVA *
	SIM	NÃO	
Cardiologia	X		
Endocrinologia	X		
Nefrologia	X		
Neurologia	X		
Pneumologia	X		
Ortopedia	X		
Urologia	X		
Psiquiatria	X		
Reumatologia	X		

SERVIÇO DE IMOBILIZAÇÃO	EM EXECUÇÃO		JUSTIFICATIVA *
	SIM	NÃO	
		X	

Adriana Bezerra
Coordenação Geral
UPAE Deputado Antônio Luiz Filho

2.1. Manutenção Preventiva

No mês de fevereiro, conforme planejamento, foram realizadas as seguintes manutenções preventivas na UPAE Arruda:

OS	Equipamento/Setor(Cliente)	Tipo de Manutenção
202100302	MONITOR MULTIPARAMÉTRICO - OMNI 610 (OMNIMED) UAR - ENDOSCOPIA PLANO: UPAR - MONITOR MULTIPARAMÉTRICO - PREVENTIVA	PREVENTIVA
202100824	MONITOR MULTIPARAMÉTRICO - VITA 600 (ALFAMED SISTEMAS MÉDICOS LTDA) UAR - ENDOSCOPIA PLANO: UPAR - MONITOR MULTIPARAMÉTRICO - PREVENTIVA	PREVENTIVA
202100823	MONITOR MULTIPARAMÉTRICO - VITA 600 (ALFAMED SISTEMAS MÉDICOS LTDA) UAR - ENDOSCOPIA PLANO: UPAR - MONITOR MULTIPARAMÉTRICO - PREVENTIVA	PREVENTIVA
202100822	MONITOR MULTIPARAMÉTRICO - VITA 600 (ALFAMED SISTEMAS MÉDICOS LTDA) UAR - ENDOSCOPIA PLANO: UPAR - MONITOR MULTIPARAMÉTRICO - PREVENTIVA	PREVENTIVA
202101145	RAIO X FIXO - PENDULUM DR (PHILIPS) UAR - RAIO-X	PREVENTIVA

Pendência preventiva:

A UPAE Arruda não possui pendências preventivas advindas do mês de fevereiro e anteriores.

2.2 Manutenção Corretiva

Durante o mês de fevereiro tivemos a conclusão de 2 ordem de serviços corretivas, todas foram serviços externos.

OS	Código	Equipamento/Setor(Cliente)	Tipo de Manutenção
202002710	AREN-0078	VIDEOGASTROSCÓPIO - EG-2790K (PENTAX) UAR - ENDOSCOPIA	CORRETIVA
202003491	AREN-0038	VIDEOCOLONOSCÓPIO - EC-380LKP (PENTAX) UAR - ENDOSCOPIA	CORRETIVA

2.3 Calibrações

No mês de fevereiro, segundo o plano de manutenções programadas estabelecido pela engenharia clínica, foram realizadas 08 calibrações. Conforme listado a seguir.

OS	Equipamento/Setor(Cliente)	Tipo de Manutenção
202100806	MONITOR MULTIPARAMÉTRICO - OMNI 610 (OMNIMED) UAR - ENDOSCOPIA PLANO: UPAR - MONITOR MULTIPARAMÉTRICO - CALIBRAÇÃO	CALIBRAÇÃO
202100808	MONITOR MULTIPARAMÉTRICO - WL 60 (WORLD LIFE MEDICAL INDUSTRIA E COMERCIO LTDA - BRASIL) UAR - ERGOMETRIA PLANO: UPAR - MONITOR MULTIPARAMÉTRICO - CALIBRAÇÃO	CALIBRAÇÃO
202100807	MONITOR MULTIPARAMÉTRICO - WL 60 (WORLD LIFE MEDICAL INDUSTRIA E COMERCIO LTDA - BRASIL) UAR - ENDOSCOPIA PLANO: UPAR - MONITOR MULTIPARAMÉTRICO - CALIBRAÇÃO	CALIBRAÇÃO
202003779	ESFIGMOMANÔMETRO ANEROIDE DE PEDESTAL - ML 105 (PREMIUM) UAR - ERGOMETRIA PLANO: UPAR - ESFIGMOMANÔMETRO - CALIBRAÇÃO	CALIBRAÇÃO

202100821	MONITOR MULTIPARAMÉTRICO - VITA 600 (ALFAMED SISTEMAS MÉDICOS LTDA) UAR - ENDOSCOPIA PLANO: UPAR - MONITOR MULTIPARAMÉTRICO - CALIBRAÇÃO	CALIBRAÇÃO
202100819	MONITOR MULTIPARAMÉTRICO - VITA 600 (ALFAMED SISTEMAS MÉDICOS LTDA) UAR - ENDOSCOPIA PLANO: UPAR - MONITOR MULTIPARAMÉTRICO - CALIBRAÇÃO	CALIBRAÇÃO
202100820	MONITOR MULTIPARAMÉTRICO - VITA 600 (ALFAMED SISTEMAS MÉDICOS LTDA) UAR - ENDOSCOPIA PLANO: UPAR - MONITOR MULTIPARAMÉTRICO - CALIBRAÇÃO	CALIBRAÇÃO

PENDÊNCIAS

Não existem pendências de calibração na UPAE Arruda

2.4 Inspeções

Foram realizadas 01 inspeções (rondas) nos seguintes setores:

ULTRASSONOGRAFIA

- 03 Equipamentos de Ultrassom - HD 7 XE (PHILIPS), Números de séries: BR53130081, BR53130079 e BR53130074. Todos funcionando normalmente.

ECOCARDIOGRAFIA

- 01 Equipamentos de Ultrassom - CX50 X MATRIX (PHILIPS), Números de série: SG11405622. O equipamento de Número de série: SG11405629 possui um transdutor de ecocardiograma danificado e está emprestado ao HMR.

RAIO-X

- Raio-X fixo, Número de série: PAEFPZ01001, encontra-se em plena condição de uso.

ERGOMETRIA

- Sistema de ergometria, Número de série: 140901304. Funcionando normalmente.
- Sistema de ergometria, Número de série: 140901404. Funcionando normalmente.
- Sistema de ergometria, Número de série: 131801911. Funcionando normalmente.
- Aspirador cirúrgico, Número de Série: HAM049325. Funcionando normalmente.
- Cardioversor, Número de série: US00578523, equipamento funcionando normalmente.
- Balança eletrônica adulto, Número de série: 3030. Equipamento funcionando normalmente.
- Eletrocardiógrafo, Número de série: M16311100014. Funcionando normalmente.
- Esfigmomanômetro de pedestal, Número de série: 0609682. Funcionando normalmente.
- Esfigmomanômetro de pedestal, Número de série: 0609707. Funcionando normalmente.
- Esfigmomanômetro de pedestal, Número de série: 0609654. Funcionando normalmente.
- Esfigmomanômetro de pedestal, Número de série: 0610223. Funcionando normalmente.
- Esfigmomanômetro de pedestal, Número de série: 4204304. Funcionando normalmente.
- Estetoscópio, Número de série: - Funcionando normalmente.
- Estetoscópio, Número de série: - Funcionando normalmente.
- Monitor Multiparamétrico, Número de série: WL600024. Funcionando normalmente.

FISIOTERAPIA

- Eletroestimulador, Número de série: 40543106, equipamento retomou da manutenção corretiva externa e encontra-se funcionando normalmente no setor.
- Eletroestimulador, Número de série: 40543107, equipamento encontra-se em uso no setor.

CME

- 02 Reprocessadoras automática de endoscópios, Número de série: 90142. Em manutenção corretiva.

ENDOSCÓPIA

- Monitor para torre de vídeo de endoscopia, Número de série: C16-003355. Funcionando normalmente.
- Cardioversor, Número de série: US00578520, equipamento apresentando erro de inicialização. Inicialmente foi enviado para o representante da PHILIPS mas devido a orçamento elevado, foi recolhido para ser enviado para outra assistência.
- Videocolonoscópio, Número de série: H110691, equipamento em funcionamento perfeito.
- Videocolonoscópio, Número de série: H110689, equipamento em manutenção corretiva.
- Videogastrososcópio, Número de série: H110708, equipamento com vazamento no canal de biópsia está em corretiva na Videomed.
- Videogastrososcópio, Número de série: H110703, equipamento com vazamento no canal de biópsia está em corretiva na Videomed.
- Videogastrososcópio, Número de série: H110719, equipamento com vazamento e dobra no tubo de inserção, está em corretiva na Videomed.
- Videocolonoscópio, Número de série: H110798, equipamento apresentou falha e está em corretiva na Videomed.
- Videocolonoscópio, Número de série: H110799, equipamento apresentou falha e está em corretiva na Videomed.

 **TECSAÚDE**
Engenharia Hospitalar
Italo Gustavo L. Moura

3. CUSTOS COM MANUTENÇÕES

No mês de fevereiro não houver custos para a unidade com manutenções em equipamentos médicos.

Equipamento	TIPO	Nº de Série	Custo
VIDEOGASTROSCÓPIO EG-2790K (PENTAX)	CORRETIVA	H110693	9.140,00

TOTAL: R\$ 9.140,00

4. INDICADORES DA ENGENHARIA CLÍNICA E GRÁFICOS DE DESEMPENO

- Percentual de Manutenções Corretivas concluídas no período.



No mês de fevereiro não foram abertas ordens de serviços corretivas. Foram concluídas um total de 02 ordem de serviços corretivas durante o mês de fevereiro, todas foram corretivas externas. Conforme descritos a seguir:

Pendências corretivas restantes:

- **Cardioversor**, Número de série: US00578520 – alarmando no autoteste. Encontra-se na assistência autorizada. Orçamento de R\$ 13.869,00 encaminhado para a instituição. Buscou-se outras assistências que pudessem resolver o problema do equipamento por um preço mais em conta, no entanto sem sucesso. Será discutida a possibilidade de cotação de um novo equipamento para a unidade. Foi decidido que este equipamento será inativado.
- **Videocolonoscópio**, Número de série: H110799 – equipamento está apresentando falha de imagem durante realização do exame. Foi aberto um chamado para a VIDEOMED que recolheu o equipamento e identificou falha no CCD. O equipamento apresentou um alto valor de custo para a manutenção corretiva. A situação será levada à reunião para uma possível desativação do equipamento.

TECSAÚDE
Engenharia Hospitalar
Italo Gustavo L. Moura

- **Videocolonoscópio**, Número de série: H110798 – equipamento está apresentando falha de imagem durante realização do exame. Foi aberto um chamado para a VIDEOMED que recolheu o equipamento e identificou falha no CCD. O equipamento apresentou um alto valor de custo para a manutenção corretiva. A situação será levada à reunião para uma possível desativação do equipamento.
- **Videogastrososcópio**, Número de série: H110719, equipamento com vazamento e dobra no tubo de inserção, o equipamento foi enviado para a VIDEOMED que orçou o serviço em R\$ 11.045,00. Estamos aguardando aprovação do setor de compras.
- **Videogastrososcópio**, Número de série: H110695, equipamento apresentou vazamento em seu canal de biópsia devido a dobra no tubo de inserção. O equipamento foi enviado para a VIDEOMED, que orçou o serviço em R\$ 7.130,00. Estamos aguardando aprovação do setor de compras.
- **Videogastrososcópio**, Número de série: H110692, equipamento com vazamento no canal de biópsia. Foi enviado para a VIDEOMED, que fará a avaliação e o orçamento do serviço.
- **Videocolonoscópio**, Número de série: H110689, equipamento encaminhada à Videomed para avaliação de falha na geração de imagem.

- Percentual de Manutenções Corretivas concluídas internamente.

No mês de fevereiro não foram abertas ordens de serviços corretivas internas.

- Percentual de Manutenções Preventivas e Calibrações concluídas no período

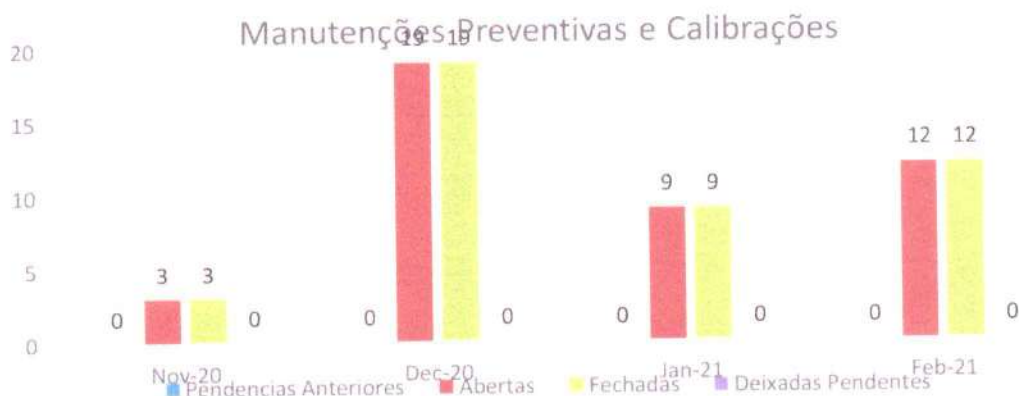

No mês de fevereiro, de acordo com o cronograma do Plano de Manutenção, foram abertas 12 manutenções preventivas e calibrações programadas e fechadas todas as 12.

Percentual: 100%

Tempo Médio de Execução para Reparos em Ordem de Serviço Corretivas Internas

Tempo médio para execução de reparos, tempo inicial da corretiva interna até o tempo final para conclusão da ordem de serviço corretiva interna.

Tempo: No mês de fevereiro não tivemos demanda de manutenções corretivas internas

Recife, 13 de fevereiro de 2021.



TECSAÚDE
Engenharia Hospitalar
Ítalo Gustavo L. Moura

Ítalo Moura
Gerente de Projeto
Engenharia Clínica - Tecsaude



CONSULTAS MÉDICAS - AGENDA DISPONIBILIZADA - FEVEREIRO/2021 - UPAE ARRUDA

ESPECIALIDADES	PROFISSIONAIS MÉDICOS	CPF	HORARIO	FEBR/2021																												SUBTOTAL	TOTAL GERAL																																																																																																																																																																																																																																																																																																																				
				1	2	3	4	5	6	7	8	9	10	11	12	13	14	15	16	17	18	19	20	21	22	23	24	25	26	27	28																																																																																																																																																																																																																																																																																																																						
				SEG	TER	QUA	QUI	SEX	SÁB	DOM	SEG	TER	QUA	QUI	SEX	SÁB	DOM	SEG	TER	QUA	QUI	SEX	SÁB	DOM	SEG	TER	QUA	QUI	SEX	SÁB	DOM																																																																																																																																																																																																																																																																																																																						
CARDIOLOGIA	MÉRCIA SANTOS DE SANTANA	784.614.484-72	07hrs - 12hrs	15	15						15	15												15																																																																																																																																																																																																																																																																																																																													
			13hrs - 17hrs																																																																																																																																																																																																																																																																																																																																																		
CARDIOLOGIA	BRUNO BORGES CAVALCANTI	057.376.164-79	07hrs - 12hrs										23	23																																																																																																																																																																																																																																																																																																																																							
			13hrs - 17hrs																																																																																																																																																																																																																																																																																																																																																		
ENDOCRINOLOGIA	CLARISSA BEATRIZ S. DE A. VIEIRA	047.302.064-52	08hrs - 13hrs																																																																																																																																																																																																																																																																																																																																																		
			07hrs - 12hrs																																																																																																																																																																																																																																																																																																																																																		
NEFROLOGIA	DANIELLA CARNEIRO DA COSTA SILVA CASTRO	032.028.974-54	08hrs - 12hrs																																																																																																																																																																																																																																																																																																																																																		
			13hrs - 17hrs																																																																																																																																																																																																																																																																																																																																																		
PSIQUIATRA	RAFAEL DE CASTRO REZENDE	094.576.966-03	08hrs - 12hrs																																																																																																																																																																																																																																																																																																																																																		
			13hrs - 17hrs																																																																																																																																																																																																																																																																																																																																																		
ORTOPEDIA	THIAGO DE PAULA BARBOSA COUTINHO	089.189.774-83	07hrs - 12hrs																																																																																																																																																																																																																																																																																																																																																		
			13hrs - 17hrs																																																																																																																																																																																																																																																																																																																																																		
NEUROLOGIA	ADALGISA MARIA OLIVEIRA CAVALCANTI	062.089.344-35	07h - 12h																																																																																																																																																																																																																																																																																																																																																		
			13hrs - 17hrs																																																																																																																																																																																																																																																																																																																																																		
PNEUMOLOGIA	AMARO CAPSTRANO DOS SANTOS JÚNIOR	769.642.564-15	07h - 12h																																																																																																																																																																																																																																																																																																																																																		
			12h - 17h																																																																																																																																																																																																																																																																																																																																																		
UROLOGIA	MARCELL LINS MELO	055.077.354-17	07h - 12h																																																																																																																																																																																																																																																																																																																																																		
			13h - 17h																																																																																																																																																																																																																																																																																																																																																		
REUMATOLOGIA	ELAINE CRISTINA A. MONTEIRO	029.188.834-84	07h - 12h																																																																																																																																																																																																																																																																																																																																																		
			07h - 12h																																																																																																																																																																																																																																																																																																																																																		
				191	211	208	93	95	0	0	191	211	208	93	95	0	0	191	211	208	93	95	0	0	191	211	208	93	95	0	0																																																																																																																																																																																																																																																																																																																						
				105																									105	161																									161	69																									69	253																									253	69																									69	184																									184	96																									96	0																									0	192																									192	96																									96	160																									160	60																									60	2981																									2981

Adriana Bezerra
 Coordenadora Geral
 UPAE (epun) Antônio Luiz Filho

NÃO MÉDICAS - AGENDA DISPONIBILIZADA - FEVEREIRO/2021 - UPAE ARRUDA

ESPECIALIDADES	PROFISSIONAIS	CPF	HORARIO	FEB 2021							SUBTOTAL	TOTAL GERAL	
				1 SEG	2 TER	3 QUA	4 QUI	5 SEX	6 SAB	7 DOM			
PSICOLOGIA	ALIZA KARLA ANSELMO FIGUEiredo	918.927.244-72	07hs - 13hs 13hs - 18hs	8	8	8	8	8	8	8	8	64	160
	TAMIRES CANDIDO DE SANTANA		07hs - 13hs	8	8	8	8	8	8	8	8	160	
	LUCIANA Mª MERGULHÃO COELHO	631.579.344-49	07hs - 13hs					3				12	
FISIOTERAPIA	ALDENICE RIBEIRO DA COSTA	832.906.934-72	13hs - 17hs		3							12	36
	ANDRÉ LUIS BARROS BANDEIRA	900.209.444-20	13hs - 18hs			3						12	
ESTOMATOTERAPIA	GRACIELY MAREIA DE OLIVEIRA CASTRO	073.740.344-66	07h - 13h 13h - 17h		8		8	8	8	8	8	96	192
TERAPIA OCUPACIONAL	SIMONE NASCIMENTO GUIMARAES	919.795.564-49	07hs - 13hs	8	8	8	8	8	8	8	8	160	200
	SILENE FERREIRA BARBOSA VERAS	666.543.604-78	07hs - 13hs	10	10	10	10	10	10	10	10	320	
	DEBORAH REGINA MORAIS GARCIA	033.147.694-20	7hs - 13hs	16	16	16	16	16	16	16	16	320	
SERVIÇO SOCIAL	DANIELLE MENEZES DE LIMA	098.088.274-54	12hs - 18hs	16	16	16	16	16	16	16	16	240	720
	VERIDIANA FERREIRA MAIA	899.643.304-72	08H - 17H	12	12	12	12	12	12	12	12	240	
	PRISCILLA BARRETO DE SOUZA LEÃO	010.470.824-70	7hs - 16H	12	12	12	12	12	12	12	12	240	
FARMACIA	HELENITA CRISTIANA MOREIRA COSTA	899.383.724-49	13hs - 19hs	12	12	12	12	12	12	12	12	240	2748

SESSÕES DE FISIOTERAPIA - FEVEREIRO/2021 - UPAE ARRUDA

ESPECIALIDADES	PROFISSIONAIS	CPF	HORARIO	FEB 2021							SUBTOTAL	TOTAL GERAL	
				1 SEG	2 TER	3 QUA	4 QUI	5 SEX	6 SAB	7 DOM			
FISIOTERAPIA	LUCIANA Mª MERGULHÃO COELHO	631.579.344-49	07hs - 13hs	12	12	12	12	12	9			228	684
	ALDENICE RIBEIRO DA COSTA	832.906.934-72	13hs - 18hs	12	9	12	12	12				228	
	ANDRÉ LUIS BARROS BANDEIRA	900.209.444-20	13hs - 18hs	12	12	9	12	12				228	

OBSERVAÇÕES:

Adriano Bezerra
Coordenador Geral
UPAE Departamento Arruda Filho

EXAMES - AGENDA DISPONIBILIZADA - FEVEREIRO/2021 - UPAE ARRUDA

ESPECIALIDADES	PROFISSIONAIS MEDICOS	CPF	HORARIO	DIA																												SUBTOTAL	TOTAL GERAL						
				1	2	3	4	5	6	7	8	9	10	11	12	13	14	15	16	17	18	19	20	21	22	23	24	25	26	27	28								
ECCOARDIOGRAMA	MICHELLE FERREIRA NEVES DA CRUZ		08:30h - 13:30h																																				
			13h - 17h	17																																			68
			08h - 13h																																				160
	LUCAS RAPHAEL G. DE FARIAS																																				0		
	JOANA PAULA C. LIMA DA COSTA	048.690.644-21	08h - 12h 13h - 17hs																																		0		
ULTRASSONOGRAFIA	HENRIQUE VICTOR	620.680.754-15	9h30m - 13h30m																																				
			13h - 17h		20																																		80
			8h - 12h																																				
	CAMILA RAMALHO	046.041.574-30	8h - 12h 13 - 17h																																			40	
	FIUPE JORGE CAVALCANTI DO REGO	089.607.444-76	8hs - 12hs																																			600	
	JORGE ALVES DE SOUZA	068.982.694-02	13hs - 17hs																																			600	
	ELIANE MARIA DA SILVA ROCHA	054.642.134-22	06h30m - 11h30m 12h30m - 16h																																			136	
																																						68	
																																							2152

OBSERVAÇÕES:
AGUARDANDO CHAMAMENTO DO PROCESSO SELETIVO: 01 ERGOMETRICO.
01/01/2021 -

Adriana Pereira
 Coordenadora Geral
 UPAE Deputado Antônio Luiz Filho

FEVEREIRO - 2021

DIA	MÊS																												TOTAL
	1	2	3	4	5	6	7	8	9	10	11	12	13	14	15	16	17	18	19	20	21	22	23	24	25	26	27	28	
SEG	TER	QUA	QUI	SEX	SAB	DOM	SEG	TER	QUA	QUI	SEX	SAB	DOM	SEG	TER	QUA	QUI	SEX	SAB	DOM	SEG	TER	QUA	QUI	SEX	SAB	DOM	MÊS	
CARDIOLOGIA	36	18					37	19						40	20													226	
ENDOCRINOLOGIA	27	39	17	14			20	59	15	20				21	43	8	16											408	
NEFROLOGIA	33	17					46	15						22	19													217	
PSIQUIATRIA	17	18			17			16	10																			155	
REUMATOLOGIA	8		11				3	8	10							11	17											113	
UROLOGIA	24				19		26				19			25				15			21							162	
NEUROLOGIA	19	15	18				15	20	20					15	12	17												185	
ORTOPEDIA			18	16	13				16	19	35	30		16		19	35	30										338	
PNEUMOLOGIA	19				20		19				23			15				15			12							133	
NUTRIÇÃO	4	9	10	6	3		7	6	6	9				5	7	5	4	2			9	6	6	9	3			120	
ESTOMATERAPIA	15	14	9	1			8	10	7					9	5	5					8	9	3					101	
TERAPIA OCUPACIONAL	3	8	7	6	4		7	7	8	6	8			4	7	4	9	7			7	4	9	4	4			124	
PSICOLOGIA	4	4	5	4	3		4	8	13	11				5	7	9	8	12			4	4	2	2	1			117	
FISIOTERAPIA 1ª vez		2	2		3			1						1	2							2						16	
SESSÕES DE FISIOTERAPIA	24	15	21	14	22		28	31	20	13	8			16	29	19	30	25			14	27	22	31	15		471		
ENFERMAGEM *			12	5					22	9						8	7						12	8				68	
FARMÁCIA*	1			3					1	4				2				1										12	
SERVIÇO SOCIAL*	22	50	40	23	27		28	40	38	29	22			34	23	26	31	23			37	48	52	39	24		653		
TOTAL DIA	185	267	286	117	131	0	186	257	181	164	149	0	0	178	209	148	159	190	0	0	207	266	211	151	149	0	0	3619	
Pacientes regulados - SISREG	167	222	180	113	114		116	225	127	125	117			157	183	124	120	186			146	213	177	113	105			3090	

Adriana
Coordenadora Geral
UPA-E Arruda
UPA-E Arruda
UPA-E Arruda

DIA	1	2	3	4	5	6	7	8	9	10	11	12	13	14	15	16	17	18	19	20	21	22	23	24	25	26	27	28	TOTAL
	SEG	TER	QUA	QUI	SEX	SÁB	DOM	SEG	TER	QUA	QUI	SEX	SÁB	DOM	SEG	TER	QUA	QUI	SEX	SÁB	DOM	SEG	TER	QUA	QUI	SEX	SÁB	DOM	MÊS
ULTRASSONOGRAFIA GERAL	10	13		15				4	16	19					7	22		12				7	15		17			159	
ULTRASSONOGRAFIA COM DOPPLER	5			1				7	1						7			1										29	
ECOCARDIOGRAFIA	26	13	21	43	9			28	13	15	22	10			49		13	13	5					14		13		239	
ERGOMETRICO																												0	
EXAMES DE RX	37	77	78	31	48			42	92	49	41	46			62	67	14	32	37			49	67	36	43	31		1022	
ENDOSCOPIA			7	4						12	3						9	2							1	3		57	
COLONOSCOPIA			4	1																				4	1			10	
ELETROCARDIOGRAMA (ECG)*		13	16							38	17					26	18						27	11				181	
TOTAL DIA	19	134	111	81	59	0	0	85	135	83	79	58	0	0	182	128	84	92	42	0	0	51	199	73	69	64	0	1697	
Pacientes regulados - SISREG	86	80	89	93	81			99	85	78	99	75			88	94	75	91	68			73	83	78	62	51		1320	
EXAMES LABORATORIAIS	135	270	194	264	124			203	122	330	230	237			241	255	110	278	146			587	403	454	363	402		6010	
IMOBILIZAÇÃO DE GESSO*																													
PACIENTES ATENDIDOS NO LABORATORIO	13	24	20	24	18			26	13	31	22	19			18	20	24	25	34			48	40	34	29	35		521	
*Número de pacientes que se dirigiram a central de regulação da UPAE para marcação de consultas de primeira vez																												0	
**Número de pacientes que se dirigiram a central de regulação da UPAE para marcação de consultas de retorno e interconsulta (R)	16	14	10	9	11			18	37	25	12	9			57	67	35	19	23			15	38	17	28	19		459	

Adriana Paizera
Coordenadora Geral
UPAE Hospital Antônio Lúiz Filho

TESTOSTERONA TOTAL				1																					1	1	1	1					6
ANTI-DNA NATIVO (DUPLA HEUCE)																																	0
ANTI RECEPTOR DE TSH (TRAb)			1												1																	5	
HLA B27 - DETEÇÃO PCR																																0	
INTERGADORNES C - TERMINAIS DO COLAGENO TIPO I																																0	
MACROPROLACTINA			1																													1	
CHAGAS - ANTICORPOS IGG															1																	1	
CHAGAS - ANTICORPOS IGM																																1	
ANTI- CTOPLASMA DE NEUTROFILOS																																0	
GLOBULINA LIGADORA DE HORMONIOS SEXUAIS																																0	
ALDOSTERONA																																0	
METANEFRRINAS TOTAIS E FRAÇÕES																																0	
T3L - TRIIODOTIRONINA LIVRE																																0	
SOMATOMEDINA C IGF- 1			1												1																	3	
HEPATITE B - HBEAG																																0	
GATEGOLAMINAS PLASMATICAS																																0	
ACTH - HORMONIO ADRENOCORTICOTROPICO																																2	
FTA-ABS-IGG																																0	
FTA-ABS-IGM																																0	
ANTICOAGULANTE LUPICO																																0	
ANTI-CARDIOLIPINA IGG																																0	
ANTI-CARDIOLIPINA IGM																																0	
ANTI-CARDIOLIPINA IGM																																0	
FATOR ANTI-NUCLEAR (FAN)	1					3	2	4	1	1		1	2	2	2		5	5	6	4	6										50		
ANTI-TIREGLOBULINA																																4	
RUBEOLA - ANTICORPOS IGG																																0	
RUBEOLA - ANTICORPOS IGM																																0	
ANTI-GLADINA IGA																																0	
PESQUISA DE BK																																1	
PESQUISA DE BAAR																																0	
PESQUISA DE BAAR 29 AMOSTRA																																1	
TESTOSTERONA LIVRE																																0	
ALDOULASE																																0	
ESTRADIOL																																0	
ANTI CCP (CYCLIC CITRULLINATED- PEPTIDE)						1	1	1	1		1	1																				8	
HERPES SIMPLEX 1 E 2 - ANTICORPOS IGG																																0	
HERPES SIMPLEX 1 E 2 - ANTICORPOS IGM																																0	
HEMIGRAMA COMPLETO	8	11	11	14	8																											294	

Adriaana Pereira
 Coordenadora Geral
 Serviço de Laboratório Clínico

CORTISOL URINÁRIO	7	8	2	5	2	0	0	303	123	326	250	237	0	0	240	255	309	277	345	0	0	587	403	454	363	400	0	0	5994
SUMÁRIO DE URINA																													111
ANTI-SSA (RO)	7	8	2	5	2			9	5	3	5	2			4	4	4	5	7			9	11	9	4	6			0
ANTI-RNP																													0
ANTI-SS-B(LA)																													0
ANTI- ENDOMISIOIGA																													0
COBRE																													0
CALCITONINA																													0
IMUNOGLOBULINA E (IGE)			1					3			1											2		1		1			10
PESQUISA DE SANGUE OCULTO NAS FEZES																													0
ANTICORPOS ANTI-GAD																													0
ANTICORPOS ANTI-ILHOTA																													0
ANTICORPOS ANTI CENTRÔMERO																													0
CATECOLAMINAS URINÁRIA																													0
VITAMINA E																													0
ACIDO CÍTRICO (CITRATO) URINA	1							4	2						1						3	1	1	1	1				14
TESTE DE TOLERÂNCIA A GLICOSE																													0
GLICOSE 2ª AMOSTRA																						2	2						10
GLICOSE 3ª AMOSTRA			1					1		1					1		1				2	2		1					0
ESTROMA - E1																													0
TOKOPLASMOSE IGG																													0
SIFILIS IGG	1	2		2				1			1	1			1	1	1	1			1			1	2	2			15
SIFILIS IGM	1	2		2				1				1			1	1		1			1			1	2	2			15
TOKOPLASMOSE IGM																													0
FIBRINOGENIO																													0
TOTAL DIA	195	270	194	291	174	0	0	303	123	326	250	237	0	0	240	255	309	277	345	0	0	587	403	454	363	400	0	0	5994

Aparelho de Ultrassom
 Coordenador: Dr. Luiz Felipe
 09/11/2018

ASSUNTO: REUNIÃO DA COMISSÃO DE PRONTUÁRIO E ÓBITO

TREINAMENTO
Planilha 1

DATA: 25/02/2021

HORÁRIO:

Local: UPAE-ARRUDA

ASSINATURA

Nome Completo	CARGO
1. André Mural	Coordenador Médico
2. Carolina Francisco da Silva	Ass. Adm
3. Edilene de Jesus Campos	Ass. Adm
4. Maria Esterovada Rom	Coord. Int.
5	
6	
7	
8	
9	
10	
11	
12	
13	
14	
15	
16	
17	
18	
19	
20	

Adriana Pereira
Coordenadora Geral
UPAE-Departamento Antropia Luiz Filho

Reunião da Comissão de Revisão de Prontuários e Óbitos 23
25/02/2021

Reunião Durada 45 min em a presença dos seguintes Colaboradores:

- André Maciel - Coordenador - Médico
- Maria Eduarda Lima - Chefe de Enfermagem
- Geuldo Francisco - Auxiliar Administrativo
- Educlécio Tenório - Auxiliar Administrativo

Notas Home Reporte de Óbito na unidade no mês de Janeiro 2021

Prontuários Analisados:

- 617725 - Falta de Anexos no ficha de Atendimento do Médico
- 37671 - Conforme.
- 618823 - Ficha de Secretaria Ambulatório de Pedrinha Solânea Kelner não foi devolvida ao paciente, assim como não houve Reporte do Atendimento na unidade de referência (UPAE) Sem Reporte do Atendimento da Enfermagem.

Deliberações: Emitir portaria a todos os profissionais médicos cobrando a devolução dos Anexos e a devolução Atualizada e Atualizada de Cartão Referência

Dr. André Maciel
Coordenador Médico UPAE
UPAE Deputado Antônio Luiz Filho

Maria Eduarda Lima

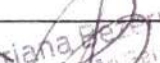
Adriana Pereira
Coordenadora Gerente
UPAE Deputado Antônio Luiz Filho

ASSUNTO: REUNIÃO COMISSÃO DE FARMÁCIA

TREINAMENTO
Planilha 1

Local: UPAE-ARRUDA

DATA:

HORARIO:

Nome Completo

CARGO

ASSINATURA

	Nome Completo	CARGO	ASSINATURA
1			
2	Guilherme Farias	Farmacêutica	
3	Thaís Eduarda Rom	Coord. Farm	
4	Carla de O. Carne	Coord. Farm	
5			
6			
7			
8			
9			
10			
11			
12			
13			
14			
15			
16			
17			
18			
19			
20			

UPAE-ARRUDA
Departamento Antidrogas Luiz Filipe
Coordenadora Geral
Roszetta

Desenho de uma casa para a empresa de família
proprietária em 25.000,00 (C=1)

Com o passar do tempo de nós mais e mais
devido ao crescimento da empresa da OBT. Mas se
estamos presentes também aqui, a Paula, de 30 anos,
já está casada. Ela também já apresenta o 2º grau de
relacionamento com o pai, como Barbara, já casada. O
caso de Barbara e o pai, em atendimento, resta um
caso de Barbara, concluiu-se que foi reprova-
do nos exames apresentados, a doença é também
clínica, já que o produto trata-se de um cosmético
em estado. Foi apresentado também um plano de
trabalho, o produto é o seguinte: marcas cirúrgicas
consideramos que os resultados por partes, concluiu-se
que o produto não é um produto. A enfermeira Grazielly de
Silva tem experiência com o produto em nível
de aplicação de produto. Sem mais assuntos
deu-se por encerrado. Glória; Maria Eduarda Lima

Glória Castro
Enf. Estomatológica
COREN-PE 100.771

Adriana G. G. G.
Coordenadora Geral
UPA de São Paulo Antônio Luiz Filho

Recife, 25 de Fevereiro de 2021.

ATA DE REUNIÃO CIPA (GESTÃO 2020/2021)

Iniciamos a reunião mensal da CIPA finalizando o calendário de ações da nossa gestão ficando definido os meses, os temas e as equipes que ficarão a frente de cada ação. Em comum acordo definimos que os cipeiros Alison e Veridiana ficarão na base de março (26/03) - com o tema FERRUGEM de treinamento a participação do técnico de segurança Luciano (FLUXO PÓS ACIDENTE) no mês de maio as cipeiras Eduarda e Daniele assumem com o tema ECONOMIA, e os cipeiros Marcos, Verivita e Aúrea finalizam as ações em agosto com o tema DE TREINAMENTO DE SOCIEDADE.

Debatemos ainda sobre o acidente da colaboradora LINDINEIDE (CONEIRA), e através disso decidimos criar um livro de registro de acidentes para conter os relatos dos envolvidos com ciência do acidentado finalizado com a assinatura do médico e do/da cipeiro (os) presente (es). Além de convidar Luciano (Téc. de Segurança) para alinharmos o Fluxo de Acidente. Sem mais para o momento encerramos a reunião com os seguintes cipeiros: Alison Alves, Veridiana Neiva, Monia Eduarda Luis, Verivita, Daniele Costa

Adriana Bezerra
Coordenação Geral
UPAE Deputado Antônio Luiz PM

Reunião da Comissão de Controle de 18
Sujeito Hospitalar

Realizada em 16/02/21 e em a presença de Viridiana Maia, Adriana Regina e Michele Luana e iniciada discussões sobre qualidade de laudo analítica N95 em caso marca MAST Mi PFEF está apresentando baixa validade e elasticidade, está partindo pelos discursos na parte inferior, o elástico está partindo não atendendo a necessidade do paciente.

Realizar parecer contestando para se fazer as eventuais mudanças no papel de compra anteriores da gestora. Não foi também parecer do papel para extinguir 300ml/30ml marca Hosp. e não em caso está apresentando falhas no laudo latinos, abundando no momento da empresa Tamento, int. 0820 Fax 08/20 tel 07/23 Ref. 0240 20 - 20P 35 930. - Se não houver a finalidade para, dif. na Tentativa de troca de lote e o distribuidor, sendo apendidos com os colaboradores para o uso e acondicionamento da máquina N95. Presente Viridiana Maia, Adriana Regina, Michele Luana



ASSUNTO: REUNIÃO DA CCIH

TREINAMENTO
Planilha 1

DATA: 16/02/2021

HORÁRIO:

Local: UPAE-ARRUDA

	Nome Completo	CARGO	ASSINATURA
1			
2			
3	Adriano de Aguiar Michele Kuntz Gonçalves	Coord. Supl. Sup. Amm. Arruda	
4			
5			
6			
7			
8			
9			
10			
11			
12			
13			
14			
15			
16			
17			
18			
19			
20			